



OTOPLASTISCHES CENTRUM

OC Otoplastisches Centrum GmbH
Mellingerstr. 44, 5400 Baden
Tél. 056 210 33 30
bestellung@ocgmbh.ch
www.ocgmbh.ch

Laisser en blanc svp

Date: _____

Référence: _____

Droite Gauche Date de livraison: _____

Expéditeur: _____

Contact: _____

Type

MicroMould pour écouteurs extérieurs

- Plein Creux Ecouteur intégré
(joindre l'écouteurs svp)

Fabricant: _____

Ecouteur: _____

Otoplastique BTE avec tube

- Pièce plein Pièce creuse

Otoplastique de maintien

- Pièce de maintien pour IC Pièce de maintien pour CROS
 Garniture de camouflage Pièce ouvert

Forme

- CIC Bouchon Epaulement court Epaulement long
 Squelette Pince Pince de crabe Conque

Canal auditif

Longueur: _____

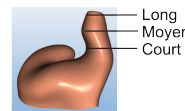

- Long
 Moyen
 Court

Forme du canal

- Standard Cage Escalier Demi ouvert

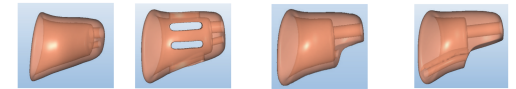

- IROS Goulot Shark-Bite HOKA

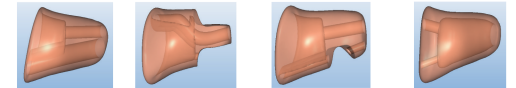

Mise en forme:

- filigrane élégante massive

Matière

- Acrylique DLP
 Silicone 60 shore 40 shore
 THERMOtec Optimum 50 shore / claire-trsp
 THERMOtec Optimum 50 shore / rose-trsp
 THERMOtec 70 shore / claire-trsp
 THERMOtec 70 shore / rose-trsp
 Titane

Ventilation

D: _____ G: _____ Longueur: _____

Fil d'extraction

- Oui Non (Standard)
(Forme CIC, Tige d'extraction standard)

Marquage latéral

- droit (standard) gauche

Guide sonore

- Petit coude
 Grand coude
 Coude corne
 Tube 2 x 4,0 mm
 2 x 3,3 mm (standard)
 2 x 3,1 mm
 Tube mince avec support
 collé

Peau

- Très souple
 Souple
 Normale
 Dure

Etanchéité

- Normale
 Légère
 Forte
 Très forte

Surface

- Polie
 Vernie
 Enrobée de silicone
 Dorée

Teinte

D: _____ G: _____

Paillette

Couleur: _____

Diamant

Nombre par côté: _____ Couleur: _____

Taille: 2 mm 3 mm 4 mm

Marquage au laser:

En majuscules

Gauche:

1e ligne (max. 10 caractères) _____

2e ligne (max. 10 caractères) _____

Droit:

1e ligne (max. 10 caractères) _____

2e ligne (max. 10 caractères) _____

Remarques: